

SLOVNÍČEK POJMŮ

SPIS

Spis je "složka" do které ukládáme zpravidla dokumenty, které spolu souvisejí.

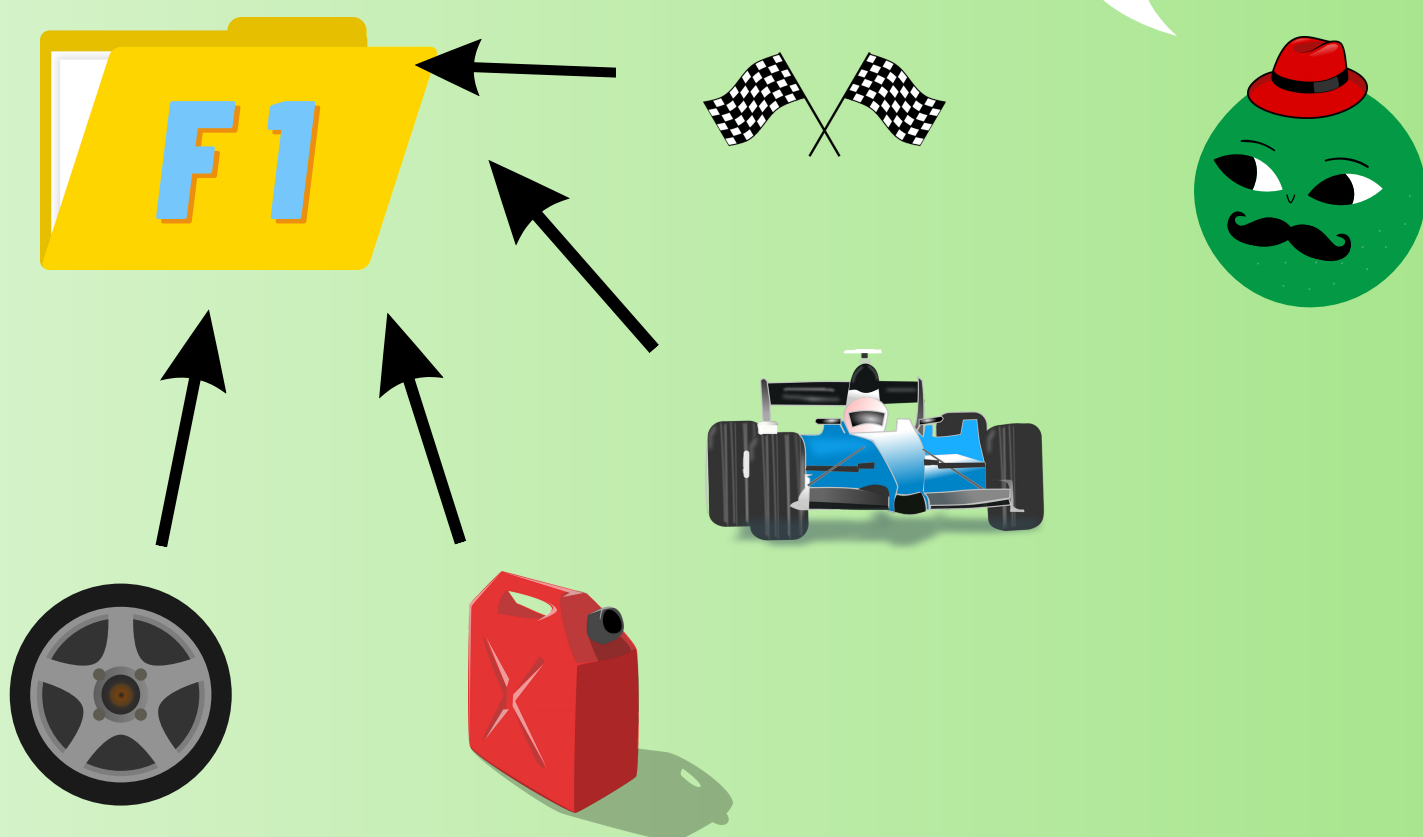

Děláme to proto, aby jsme dokumenty mohli rychleji a snadněji dohledat.



Představme si ho jako šanon, do kterého si ukládáme například výpisy z účtů. Ve chvíli kdy potřebujeme výpis z účtů za určité období šáhneme po šanonu s nápisem "Výpis z účtů" a najdeme si ho tam.

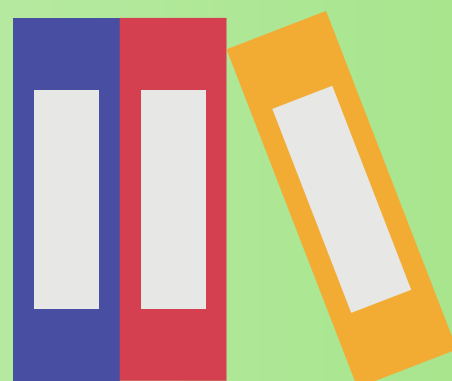

Kdybychom takový šanon neměli a měli bychom ho společně s ostatními nezařazenými dokumenty, tak bychom ho velmi obtížně dohledávali.

Spis v eSSL

UM/23/2023-6
spis UM/23/2023-1,
Dodávka zboží pro OSASP

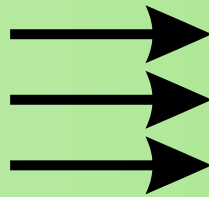

Číslo jednací
Číslo spisu
Název spisu

Ve spisu můžeme vidět všechny dokumenty, které jsou ve spisu zařazeny a můžeme zde vytvářet odchozí dokumenty, které se nám rovnou zapíší do stejného spisu (sběrného archu)

Dokumenty k UM/23/2023-1

Vytvořit nový odchozí dokument do sběrného archu

<input type="checkbox"/>	SMĚR	JID	PID, EVIDENČNÍ, SPIS	DATUM PŘIJETÍ, K VYŘÍZENÍ DO
<input type="checkbox"/>		MEN1001137293	UM/23/2023-6 spis <u>UM/23/2023-1</u> , <i>Dodávka zboží pro OSASP</i>	10.01.2023 09.02.2023
<input type="checkbox"/>		MEN1001137289	UM/23/2023-5 spis <u>UM/23/2023-1</u> , <i>Dodávka zboží pro OSASP</i>	10.01.2023 09.02.2023
<input type="checkbox"/>		MEN1001137288	UM/23/2023-4 spis <u>UM/23/2023-1</u> , <i>Dodávka zboží pro OSASP</i>	11.01.2023 11.01.2023
<input type="checkbox"/>		MEN1001137285	UM/23/2023-1 spis <u>UM/23/2023-1</u> , <i>Dodávka zboží pro OSASP</i>	11.01.2023 11.01.2023

Zařadit do sběrného archu



Pokud chceme dokument přidat do spisu, stačí při vytváření dokumentu kliknout na tlačítko "Zařadit do sběrného archu" a vybrat do kterého spisu dokument zařadíme.



Na naší univerzitě používáme spis ve formě sběrného archu, proto se dá zjednodušeně říct, že spis = sběrný arch



Spisy je dobré pojmenovávat, aby se nám v nich dobře orientovalo. Pojmenovávat je lze při vytváření spisu nebo tlačítkem změnit metadata spisu.



V L O Ž E N Í PRÁCE SE SPISEM

Zadejte název
Strejda hrášek - Rostliny na zahradu

Metadata:

Název pole	Hodnota pole

Uložit **Zavít**

Vždy je lepší ukládat dokumenty s podobným obsahem k sobě, než vytvářet pro každý dokument nový spis. Je to podobné, jako bychom vytvářely šanony pro jeden papír (dokument).



Dotazník



Slovníček pojmů

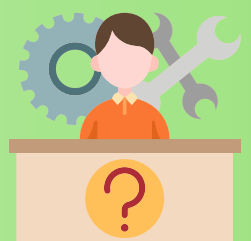

Helpdesk